── 安心して入寮していただくための各種制度・サービスをご用意しております ──

見学予約案内 【事前予約制】

少しでも多くの時間を勉強にとりたい皆さんに、様々な不安を解消し、安心して住まい探しをしていただけるよう、学生寮の見学を随時受け付けています。

2分で予約完了！

ご希望の学生寮や日時をご入力ください。

見学の詳細はこちらから ▶

お問い合わせ・お申し込み
株式会社 共立メンテナンス 学生寮事務局 0120-88-1030

就学支援プログラム（寮費分割払い制度）

対象費用：3つのパターンから選択できます。

契約金＆寮費 or 寮費のみ or 契約金のみ

※契約金とは、初期費用（入寮費・事務手数料）を指します。

支払方法：月々3・5・7万円の3パターン

- 手　数　料：実質年率3.5%のクレジット契約
- 受付期間：年間を通して随時受付
- 返済期間：【契約金&寮費】【寮費のみ】の場合▶上限：13年（156回払い）
  【契約金のみ】の場合▶上限：契約期間（返済金額は返済期間均等割り）

就学支援プログラムお申し込みはコチラ▶▶▶

お問い合わせ・お申し込み
株式会社 共立メンテナンス 学生寮事務局 ☎03-5295-7992

食事 朝・夕2食の、心のこもった手作り料理。

管理栄養士がバランスを考えて作ったメニューを、心を込めて調理。手作りの料理でみなさんの健康をしっかりサポートします。

朝食例（洋食）

朝食例（和食）

オンライン診療サービス「ファストドクター」との提携を開始しました！

※入居者対象。診察料・薬代別途

- アプリ等のインストールが不要で最短５分で診察開始
- 発熱・咳などの症状、インフルエンザ疑い
- 花粉症や皮膚症状まで幅広い症状に対応！

詳しくはこちら

保険証適用　**24時間365日対応 / 夜間・土日祝日の受診も可能**

※診療科目によって一部除く

利用時間

ほとんどの寮で門限がございません。※メゾン音羽は門限があります。

利用時間 Ⅰ
- ■食事時間／朝食6:30～8:30　夕食18:00～22:00
- ■パブリックバス利用時間／17:30～24:00

利用時間 Ⅱ
- ■食事時間／朝食7:00～8:30　夕食18:00～22:00
- ■パブリックバス利用時間／17:30～23:00
- ※ドーミー西日暮里にパブリックバスはありません。

利用時間 Ⅲ
- ■食事時間／朝食6:30～8:30
  夕食18:30～22:30（土曜日のみ18:30～21:00）
- ■パブリックバス利用時間／18:30～24:00
- ※ドーミー大塚、ドーミー本蓮沼、ドーミ駒沢、ドーミー武蔵小杉、ドーミー西新宿にパブリックバスはありません。

利用時間 Ⅳ
- ■食事／自炊タイプ
- ■パブリックバス利用時間／18:00～23:00

費用の詳細

（2025年8月現在）

- ●入　寮　費／契約年数により金額が異なります。既納の入寮費は返金されません。
  契約満了後更新される場合には、更新契約年数に応じた新年度入寮費の7割をいただきます。
- ●保　証　金／契約期間満了後にルームクリーニング代を差し引いて返金されます。
  但し、契約期間の途中で解約される場合には、違約金として保証金相当額を申し受けます。
- ●月間管理費／寮内設備の諸費用、一般管理費の1ヶ月分です。
- ●寮　　費／室料、食費（朝・夕2食付）の合計です。
  食事別寮費を選択された方は寮費の他に食費として1食あたり朝食429円、夕食792円が必要となります。
- ●電 気 料 金／基本料金（2,262円）＋使用料金が必要となります。
  ドーミー本蓮沼、ドーミー武蔵小杉は電力会社との直接契約となります。
  ドーミー田園調布、シェアハウス ドーミーたまプラーザは7,150円（月額：水道光熱費として）となります。
- ●通信設備料（Wi-Fi）／基本料金3,960円をいただきます。

■途中解約について
- ●退室日の2ヶ月前までに「退寮届」を提出し、退室の申出をして下さい。
- ●既納の入寮費、事務手数料等の返金はありません。
- ●途中解約に伴う違約金が発生します。違約金は保証金をもって充当します。

※記載の金額は、全て税込表記となります。
※入寮手続費用以外は指定口座から自動的に引落しとなります。
※退室時に居室クリーニング費を申し受けます。退去時状況により、居室または備品に通常の使用以外による汚損、破損、紛失等があった場合には修繕費（壁クロス・カーペット・家具等）を申し受ける場合がございます。
※電気料金には「燃料調整制度」が適用されています。一般電気事業者に代わりご請求いたします。

お申込み方法

※入寮申込は先着順です。満室になり次第受付を締切らせていただきます。

1. 申込者から共立メンテナンスへ：お電話・Webから入寮申込
2. 共立メンテナンスから申込者へ：入寮契約書／費用納入振込申込書　発送
3. 申込者から共立メンテナンスへ：入寮手続費用／入寮契約書　振込／返送
4. 共立メンテナンスから申込者へ：入寮証明書　発送
5. 契約寮へ：入　寮　3月30日～

お問合せ お申込 管理運営

よい朝のために。 KYORITSU HOTELS & DORMITORIES

株式会社 共立メンテナンス 学生寮事務局
〒101-8621 東京都千代田区外神田2-18-8　FAX.03-5295-5906
受付電話 0120-88-1030

掲載物件以外にも、首都圏に約170棟の学生寮を運営しています。詳しくはWebサイトをご覧ください。 https://dormy-ac.com/ ドーミー 学生

ドーミーの暮らしが分かるSNS　@dormy_style　学生会館「ドーミー」　@dormy_gaku

2025-09-KP

東京音楽大学 提携学生寮のご案内

Tokyo College of Music Dormy Guidebook 2026

皆さまのライフスタイルに合わせた学生寮をご用意いたしました。

本学から提携学生寮をご案内いたします。

一人ひとりのプライバシーはしっかり守りながらも家庭的な雰囲気が保たれ、安心して生活できるように配慮された学生寮です。また、様々な出身地の友人と共同生活をすることにより、企業が採用時に求める協調性も身に付けることができます。各寮は通学に便利なだけでなく各種設備も充実しており、経済的にも優れたメリットがあります。

- 栄養バランスの良い朝・夕の手作りご飯
- 完全個室で必要な家具備え付け
- 寮長・寮母が住込み管理で安心
- 幅広い交友関係が築ける
- キャンパス変更もスムーズ

池袋キャンパスに通学しやすい学生寮

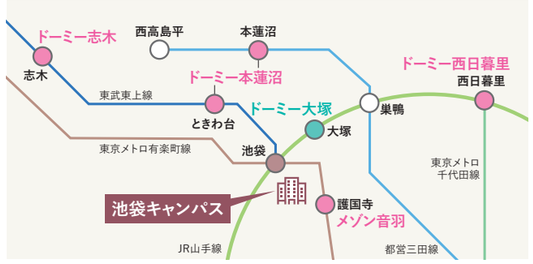

男女 ドーミー大塚

利用時間 Ⅲ

3駅利用可能。都心部で駅からも近く、住みやすい環境。

住　所／東京都豊島区南大塚2-35-1
交　通／東京メトロ丸ノ内線「新大塚」駅徒歩約6分、
　　JR山手線「大塚」駅徒歩約5分、
　　東京さくらトラム「大塚駅前」駅徒歩約5分
建　物／RC造地上10階建
居　室／洋室16.80㎡　定 員101名

大塚 — JR山手線 約3分 — 池袋

1ヶ月にかかる費用（※寮費の半年払い、年払いもあります。）

	食事別	食事込
個室①/北向き各階10号室	113,900円	133,260円
個室②/北向きの居室	124,900円	144,260円
個室③/南向きの居室	144,900円	164,260円

月間管理費／24,500円

入寮手続き費用（初期費用）
- 入寮費／160,000円（1年契約）、210,000円（2年契約）270,000円（3年契約）、290,000円（4年契約）
- 保証金／50,000円　●事務手数料／16,500円

その他の費用
- 電気料金／基本料2,262円＋使用料
- ガス・水道料金／各会社との直接契約
- 通信設備料（Wi-Fi）／基本料金3,960円
- 食事料金／朝食429円・夕食792円（食事別を選択の場合）

中目黒・代官山キャンパスに通学しやすい学生寮

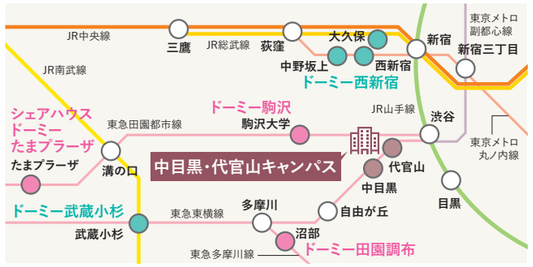

女子 ドーミー駒沢

利用時間 Ⅲ

バス・トイレ付き。人気の世田谷で住環境抜群。

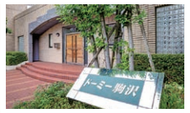

住　所／東京都世田谷区駒沢2-19-7
交　通／東急田園都市線「駒沢大学」駅徒歩約8分
建　物／鉄筋コンクリート造3階建
居　室／洋室16.35～19.40㎡　定 員88名

駒沢大学 — 東急田園都市線 約2分 — 渋谷 — 東急東横線 約3分 — 代官山

1ヶ月にかかる費用（※寮費の半年払い、年払いもあります。）

	食事別	食事込
個室①/1階北向き（122-124号室のみ）	72,900円	92,260円
個室②/1階東・南向き、2～3階	81,900円	101,260円

月間管理費／22,500円

入寮手続き費用（初期費用）
- 入寮費／160,000円（1年契約）、210,000円（2年契約）270,000円（3年契約）、290,000円（4年契約）
- 保証金／50,000円　●事務手数料／16,500円

その他の費用
- 電気料金／基本料2,262円＋使用料
- 水道料金／月額1,650円
- 通信設備料（Wi-Fi）／基本料金3,960円
- 食事料金／朝食429円・夕食792円（食事別を選択の場合）

女子 ドーミー志木

利用時間 Ⅲ

駅徒歩4分。駅周辺には大型店舗や銀行等もあり、とても便利。

住　所／埼玉県新座市東北2-25-8
交　通／東武東上線「志木」駅徒歩約4分
建　物／鉄筋コンクリート造7階建
居　室／洋室11.34㎡　定 員100名

志木 — 東武東上線 約21分 — 池袋

1ヶ月にかかる費用（※寮費の半年払い、年払いもあります。）

	食事別	食事込
個室①/一部の狭い居室	50,100円	69,460円
個室②/2～7階北向きの居室	62,300円	81,660円
個室③/2～7階南向きの居室	67,300円	86,660円

月間管理費／19,500円

入寮手続き費用（初期費用）
- 入寮費／160,000円（1年契約）、210,000円（2年契約）270,000円（3年契約）、290,000円（4年契約）
- 保証金／50,000円　●事務手数料／16,500円

その他の費用
- 電気料金／基本料2,262円＋使用料
- 通信設備料（Wi-Fi）／基本料金3,960円
- 食事料金／朝食429円・夕食792円（食事別を選択の場合）

女子 ドーミー西日暮里

利用時間 Ⅱ

JR山手線、東京メトロ千代田線が使え、アクセス抜群。

住　所／東京都荒川区西日暮里1-62-24
交　通／JR山手線・東京メトロ千代田線
　　「西日暮里」駅徒歩約5分
建　物／鉄筋コンクリート造7階建
居　室／洋室18.00㎡　定 員99名

西日暮里 — JR山手線 約13分 — 池袋

1ヶ月にかかる費用（※寮費の半年払い、年払いもあります。）

	食事別	食事込
個室①/1階の居室	72,300円	91,660円
個室②/2～4階の居室	82,300円	101,660円
個室③/5～7階の居室	85,300円	104,660円

月間管理費／19,500円

入寮手続き費用（初期費用）
- 入寮費／160,000円（1年契約）、210,000円（2年契約）270,000円（3年契約）、290,000円（4年契約）
- 保証金／50,000円　●事務手数料／16,500円

その他の費用
- 電気料金／基本料2,262円＋使用料
- 水道料金／月額1,650円
- 通信設備料（Wi-Fi）／基本料金3,960円
- 食事料金／朝食429円・夕食792円（食事別を選択の場合）

女子 ドーミー田園調布

利用時間 Ⅱ

閑静な住宅街、憧れの田園調布で生活する住環境。

住　所／東京都大田区田園調布南18-8
交　通／東急多摩川線「沼部」駅徒歩約5分
建　物／鉄筋コンクリート造4階建
居　室／洋室13.77㎡　定 員52名

沼部 — 東急多摩川線 約2分 — 多摩川 — 東急東横線 約9分 — 中目黒

1ヶ月にかかる費用（※寮費の半年払い、年払いもあります。）

	食事別	食事込
個室①/2階の居室	69,800円	89,160円
個室②/3階の居室	71,300円	90,660円
個室③/4階の居室	72,800円	92,160円

月間管理費／20,500円

入寮手続き費用（初期費用）
- 入寮費／150,000円（1年契約）、180,000円（2年契約）250,000円（3年契約）、270,000円（4年契約）
- 保証金／50,000円　●事務手数料／16,500円

その他の費用
- 電気料金／月額7,150円（水道光熱費として）
- 通信設備料（Wi-Fi）／基本料金3,960円
- 食事料金／朝食429円・夕食792円（食事別を選択の場合）

女子 シェアハウス ドーミーたまプラーザ

利用時間 Ⅳ

人気のシェアハウス♪ 充実設備で楽しいシェアライフを満喫。

住　所／神奈川県横浜市青葉区美しが丘4-34-13
交　通／東急田園都市線「たまプラーザ」駅
　　徒歩約15分
建　物／鉄筋コンクリート造3階建
居　室／洋室13.90㎡　定 員54名

たまプラーザ — 東急田園都市線 約20分 — 渋谷 — 東急東横線 約2分 — 代官山

1ヶ月にかかる費用（※寮費の半年払い、年払いもあります。）

	食事無
個室①/1階北向き	39,800円
個室②/1階南向き・2階南および北向き・3階北向き	46,000円
個室③/3階南向き	47,000円

月間管理費／9,000円

入寮手続き費用（初期費用）
- 入寮費／51,000円（2年契約）
- 保証金／50,000円　●事務手数料／16,500円

その他の費用
- 電気料金／月額7,150円（水道光熱費として）
- 水道料金／管理費に含む
- 通信設備料（Wi-Fi）／基本料金3,960円
- 食事料金／食事の提供はありません。

女子 ドーミー本蓮沼

利用時間 Ⅲ

バス・トイレがセパレートで快適。マンションタイプの学生寮。

住　所／東京都板橋区前野町1-26-6
交　通／都営三田線「本蓮沼」駅徒歩約9分
　　東武東上線「ときわ台」駅徒歩約15分
建　物／鉄筋コンクリート造5階建
居　室／洋室21.00㎡　定 員186名

ときわ台 — 東武東上線 約9分 — 池袋

1ヶ月にかかる費用（※寮費の半年払い、年払いもあります。）

	食事別	食事込
個室①/1階の居室	75,300円	94,660円
個室②/2～3階の居室	77,300円	96,660円
個室③/4～5階の居室	79,300円	98,660円

月間管理費／19,500円

入寮手続き費用（初期費用）
- 入寮費／180,000円（1年契約）、230,000円（2年契約）300,000円（3年契約）、330,000円（4年契約）
- 保証金／50,000円　●事務手数料／16,500円

その他の費用
- 電気・ガス・水道料金／各会社との直接契約
- 通信設備料（Wi-Fi）／基本料金3,960円
- 食事料金／朝食429円・夕食792円（食事別を選択の場合）

女子 メゾン音羽

利用時間 Ⅰ

護国寺駅からすぐ、共用設備も充実した女子専用ドーミー。

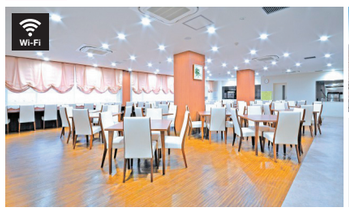

住　所／東京都文京区大塚2-4-10
交　通／東京メトロ有楽町線「護国寺」駅徒歩約2分
　　東京メトロ丸ノ内線「茗荷谷」駅徒歩約12分
建　物／鉄筋コンクリート造4階建
居　室／洋室12.14㎡　定 員94名

メゾン音羽 — 自転車 約10分 — 池袋キャンパス

1ヶ月にかかる費用（※寮費の半年払い、年払いもあります。）

	食事別	食事込
個室	86,600円	105,960円

月間管理費／19,500円

入寮手続き費用（初期費用）
- 入寮費／150,000円（1年契約）、200,000円（2年契約）260,000円（3年契約）、280,000円（4年契約）
- 保証金／50,000円　●事務手数料／16,500円

その他の費用
- 電気料金／基本料2,262円＋使用料
- 通信設備料（Wi-Fi）／基本料金3,960円
- 食事料金／朝食429円・夕食792円（食事別を選択の場合）

男女 ドーミー武蔵小杉

利用時間 Ⅲ

1駅4路線が利用可能でアクセス良好。今注目の武蔵小杉。

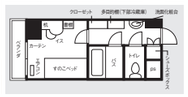

住　所／神奈川県川崎市中原区上丸子山王町1-1406-2
交　通／東急東横線・東急目黒線「武蔵小杉」駅
　　徒歩約10分
建　物／鉄筋コンクリート造4階建
居　室／洋室18.09㎡　定 員111名

武蔵小杉 — 東急東横線 約14分 — 中目黒

1ヶ月にかかる費用（※寮費の半年払い、年払いもあります。）

	食事別	食事込
個室①/1階の居室	81,300円	100,660円
個室②/2～3階北向きの居室	84,800円	104,160円
個室③/2～4階南向きの居室	89,800円	109,160円

月間管理費／22,500円

入寮手続き費用（初期費用）
- 入寮費／150,000円（1年契約）、200,000円（2年契約）260,000円（3年契約）、280,000円（4年契約）
- 保証金／50,000円　●事務手数料／16,500円

その他の費用
- 電気料金／電力会社と直接契約
- 水道料金／月額1,650円
- 通信設備料（Wi-Fi）／基本料金3,960円
- 食事料金／朝食429円・夕食792円（食事別を選択の場合）

男女 ドーミー西新宿

利用時間 Ⅲ

新宿駅周辺へも徒歩15分程度でアクセス可能！

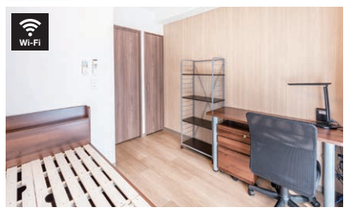

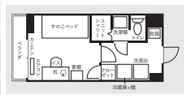

住　所／東京都新宿区北新宿2-3-23
交　通／東京メトロ丸ノ内線「西新宿」駅徒歩約8分
　　JR中央・総武線（各駅停車）「大久保」駅徒歩約10分
　　東京メトロ丸ノ内線・都営大江戸線「中野坂上」駅徒歩約10分
建　物／鉄筋コンクリート造5階建
居　室／洋室16.80㎡　定 員133名

西新宿 — 東京メトロ丸ノ内線 約3分 — 新宿三丁目 — 東京メトロ副都心線 約11分 — 代官山

1ヶ月にかかる費用（※寮費の半年払い、年払いもあります。）

	食事別	食事込
個室①/1階北向きの居室	112,600円	131,960円
個室②/1階南向き、2～4、5階（女子専用フロア）南向き	123,600円	142,960円
個室③/5階（女子専用フロア）南向き	127,600円	146,960円

月間管理費／22,500円

入寮手続き費用（初期費用）
- 入寮費／177,000円（1年契約）、230,000円（2年契約）292,000円（3年契約）、319,000円（4年契約）
- 保証金／50,000円　●事務手数料／16,500円

その他の費用
- 電気料金／基本料2,262円＋使用料
- 水道料金／月額1,650円
- 通信設備料（Wi-Fi）／基本料金3,960円
- 食事料金／朝食429円・夕食792円（食事別を選択の場合）

※記載の金額は2025年8月現在の料金です。変更となる可能性があります。